D
la Repubblica

ANNO 24° N.1141 - 25 MAGGIO 2019 SETTIMANALE, SUPPLEMENTO AL NUMERO ODIERNO - DA VENDERSI ESCLUSIVAMENTE CON IL QUOTIDIANO "LA REPUBBLICA" - SPED. ABB. POST. ART. 3, LE66E 46/04 DEL 27/02/2004-ROMA

LIZZO
la nuova icona della musica
THE POWER OF LOVE

Melissa Viviane Jefferson, in arte Lizzo: 31 anni, cantante rap e flautista, nuova paladina dell'orgoglio curvy e black.

REINVENTARSI Se non ora (a 40 anni) quando?

DOPO L'ISIS Raqqa rinasce con le donne

OAKLAND Dove la California fa ancora sognare

01141

FOCUS WEEKEND

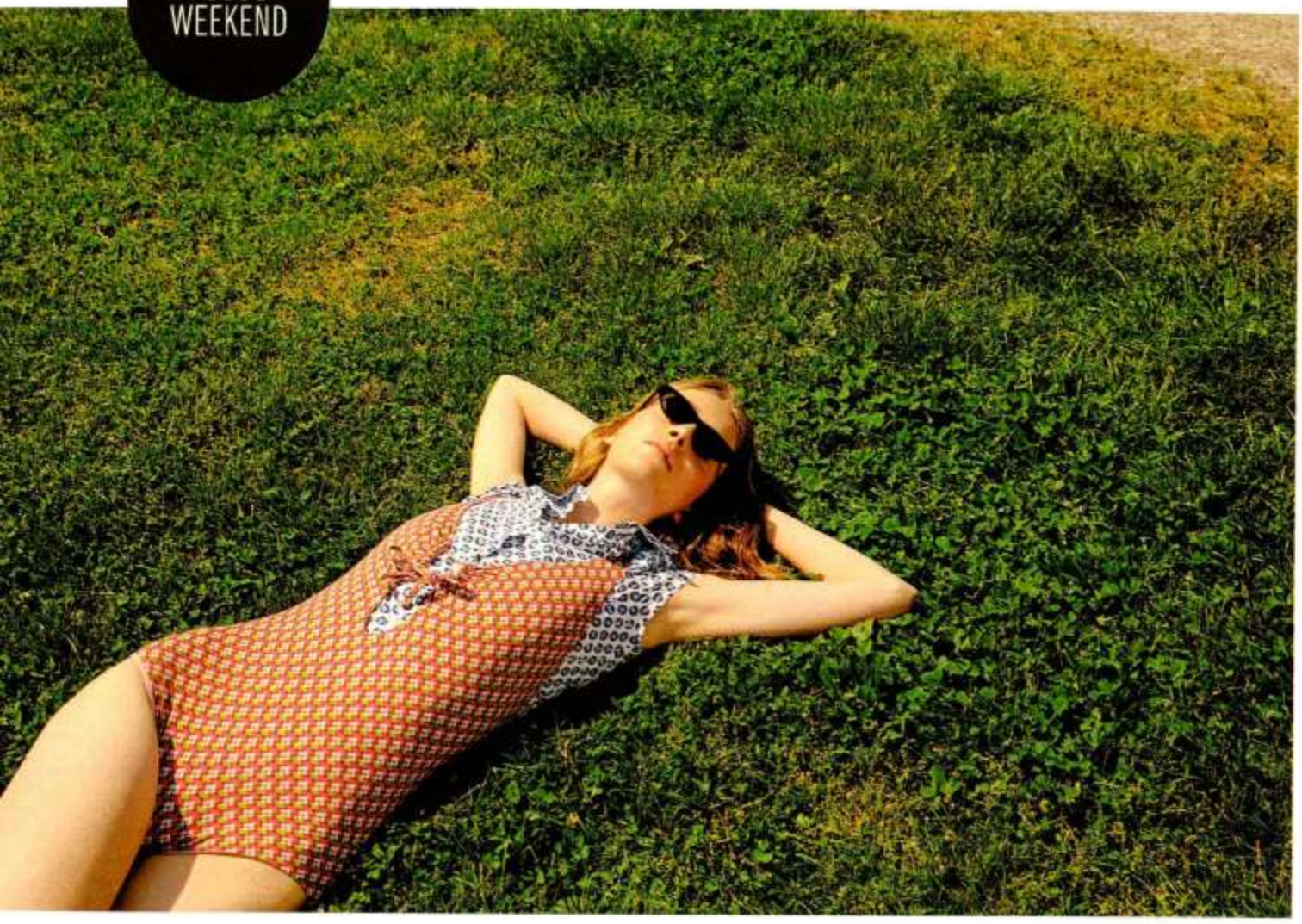

Costume intero stampato, Verdissima (75 euro), camicia di cotone elasticizzato senza maniche, Amina Rubinacci (200 euro), occhiali, Furla by De Rigo Vision (139 euro). Pagina accanto, da sinistra. Duepezzi di microfibra, Calzedonia (30 euro il top e 45 euro gli slip), tracolla di canvas rigata, Sunnei (850 euro). Abito di viscosa con chiusura a incrocio, Kocca (120 euro).

Marco Imperatore